

Piano Strutturale Comunale Associato

Faenza - Brisighella - Casola Valsenio - Castel Bolognese - Riolo Terme - Solarolo

PSC 2009

L.R. 24 marzo 2000, n. 20 - "Disciplina generale sulla tutela e l'uso del territorio"

4.D_28

ASPETTI CONDIZIONANTI

TUTELE: impianti e infrastrutture

scala 1:10000

SINDACO DI FAENZA Claudio Casadio	ASSESSORE ALLE POLITICHE DEL TERRITORIO COMUNE DI FAENZA Donatella Categari	SINDACO DI CASTEL BOLOGNESE Daniele Bantini
SINDACO DI BRISIGHELLA Davide Misaroli	PROGETTO Emilio Nanni	SINDACO DI RILO TERME Emme Poni
SINDACO DI CASOLA VALSENI Nicola Iacopi		SINDACO DI SOLAROLO Fabio Accorini

4.D_28

GRUPPO DI PROGETTAZIONE Mauro Benicossi Federica Drei Daria Stanzaglia Gabriele Tampieri Marco Villa	AZIENDA COMUNALE Faenza: Giovanni Albani Ingegneri: Laura Vecchi Cesio Vignani: Fausto Salvatori Castel Bolognese: Marco Calamandrei Riolo Terme: Aflò Gentilini Solarolo: Cristina Santandrea	CONTRIBUTI Valutazione di Sostenibilità Ambientale e Territoriale Ecoazioni S.n.c. - Gubbio Massimo Gaspari - Valerio Calderaro Luca Tamburini - Vigna Veterucci Azienda privata Dierma Bellini Sistema economico e sociale Claudio Facchini - Qualliero Malpezzi Maurizio Marini - Simonetta Toroni Isolamento acustico Luca Cattani - Alvino Pederzoli Alessandro Poggiani	Aspetti geologici e sismici Stefano Marabini Sistema stradale Stefano Saviochi Sistema della infrastruttura per la mobilità TPS Ass. Professionale - Piergia Stefano Ciarelli Giancarlo Rocchini Guido Francesco Marino Acquedotti Crea S.r.l. - Ravenna Domenico Mini	Architettura territoriale Soprintendenza per i Beni Architettici dell'Emilia Romagna Chiara Guarnieri Gabriella Claudio Negrelli Gianna Montevocchi Scienze e patrimonio energetico Francesco Marinelli Des Biondi - Graziano Pompo Scrittura Tiziana Piancastelli Claudia Lanzoni
--	---	--	---	---

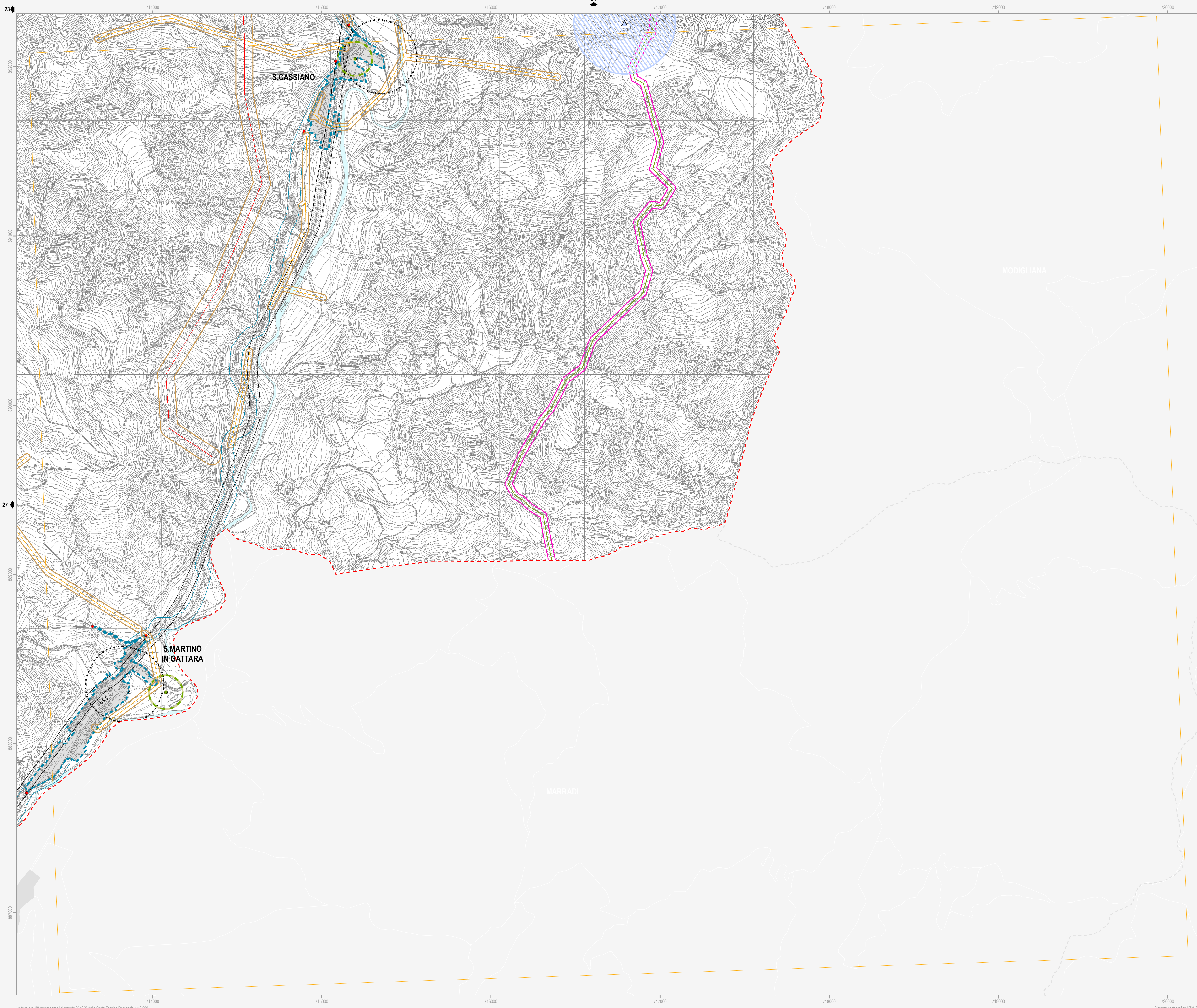

- Confine comunale** (Red dashed line)
- Corsi d'acqua** (Blue line)
- Centro Storico** (Grey shaded area)
- Territorio pianificato** (Light grey shaded area)
- Ambiti di nuova previsione del PSC** (Diagonal hatched area)
- Strade** (D.Lgs n. 285/1992; Dpr n. 495/1992; art. 11.5 del Ptcp della Prov. RA - (Art.13.2))
 - Fascia di rispetto (Blue hatched area)
 - Delimitazione centro abitato (Blue dashed line)
 - Tritico di località (Red dot)
- Ferrovie** (Dpr n. 753/1980 - (Art.13.3))
 - Fascia di rispetto (30m) (Grey hatched area)
- Cimiteri** (L. n. 166/2002; L.R. n. 19/2004 - (Art.13.4))
 - Fascia di rispetto (Black dashed line)
- Depuratori** (Deliberazione 4 febbraio 1977 del Comitato dei Ministri per la Tutela delle acque dall'inquinamento - (Art.13.5))
 - Fascia di rispetto (100m) (Green dashed line)
 - Depuratore principale (Green hatched area)
 - Depuratore secondario (Green dot)
- Acquedotti** (DISP. MIN. LL.PP. 04/02/1977 - (Art.13.6))
 - Fascia di asservimento (4,5m) (Blue line)
- Gasdotti** (D.M. 16/04/2008 - (Art.13.7))
 - Fascia di asservimento (Pink hatched area)
 - Condotta SNAM - DN 1050 (30m) (Green line)
 - Condotta SNAM - DN 1200 (20m) (Light green line)
 - Condotta SNAM - 900-DN<400 (13,5m) (Yellow-green line)
 - Condotta SNAM - DN<300 (12m) (Light yellow-green line)
- Elettrodotti** (DD.MM. 29/05/2008; DGR 1134/2008 - (Art.13.8))
 - Fascia di rispetto (Orange hatched area)
 - Linea 380 kV - TERNA SpA (Purple line)
 - Linea 132 kV - ENEL Distribuzione SpA - Condotta aerea - doppia tema (Red line)
 - Linea 132 kV - ENEL Distribuzione SpA - Condotta aerea - semplice tema (Orange line)
 - Linea 15 kV - ENEL Distribuzione SpA - Condotta aerea non isolata (Yellow line)
 - Linea 132 kV - ENEL Distribuzione SpA - Cavo interrato (Light green line)
 - Cabina primaria (Red hatched area)
- Emittenza radio-televisiva** (L.R. n.30/2000; D.G.R. n.197/2001; D.G.R. n.1138/2008; P.P.L.E.R.T della Prov. di RA - (Art.13.9))
 - Fascia di ambientazione (300m) (Blue hatched area)
 - Siti stazioni radio (Blue circle)
 - Siti stazioni radio da delocalizzare (Blue circle with dot)
 - Siti stazioni radio-tv (Blue triangle)
 - Siti stazioni tv (Blue triangle with dot)
- Aziende a Rischio di Incidente Rilevante** (D.lgs n. 334/1999; D.M. 09/05/2001; L.R. n.26/2003 - (Art.13.10))
 - Stabilimenti a rischio di incidenti rilevanti (Pink asterisk)

Note: L'individuazione cartografica delle fasce di rispetto è indicativa, tali fasce vanno verificate puntualmente facendo riferimento alla legislazione vigente.